TECHE UDINE

MANOSCRITTI

FONDO PRINCIPALE

Manoscritto n. P_MSS_3957_007

Nel Fondo Principale sono confluiti la maggior parte dei lasciti manoscritti pervenuti alla Biblioteca Civica «Vincenzo Joppi» nel corso del tempo: si tratta perciò di un fondo composito nel quale è possibile trovare manoscritti di argomento liturgico, scientifico, giuridico, botanico e altro.

Collocazione:

Biblioteca Civica "Vincenzo Joppi", Udine
https://www.techeudine.it/fondo-principale
https://www.sbhu.it/

Carissimo Sig: Padre

Siamo ormai molto inoltrati nell'anno scolastico, e perciò assai vicini agli esami semestrali che debbono eseguirsi agli undici di marzo. Io mi trovo in ottimo stato di mia salute, come spero di lui della mia Signora Madre, e de' miei fratelli. L'altro giorno mi venne a trovare il mio Signor Nonno Alessandro e mi impose di salutarlo: mi farà il piacere di salutare la mia Sig: Madre ed i miei fratelli: in fine baciandogli umilmente la mano mi dichiaro qual sono

Verona $\frac{2}{3}$ 42.

Il Suo Affezion.mo
Figlio Gio Battista

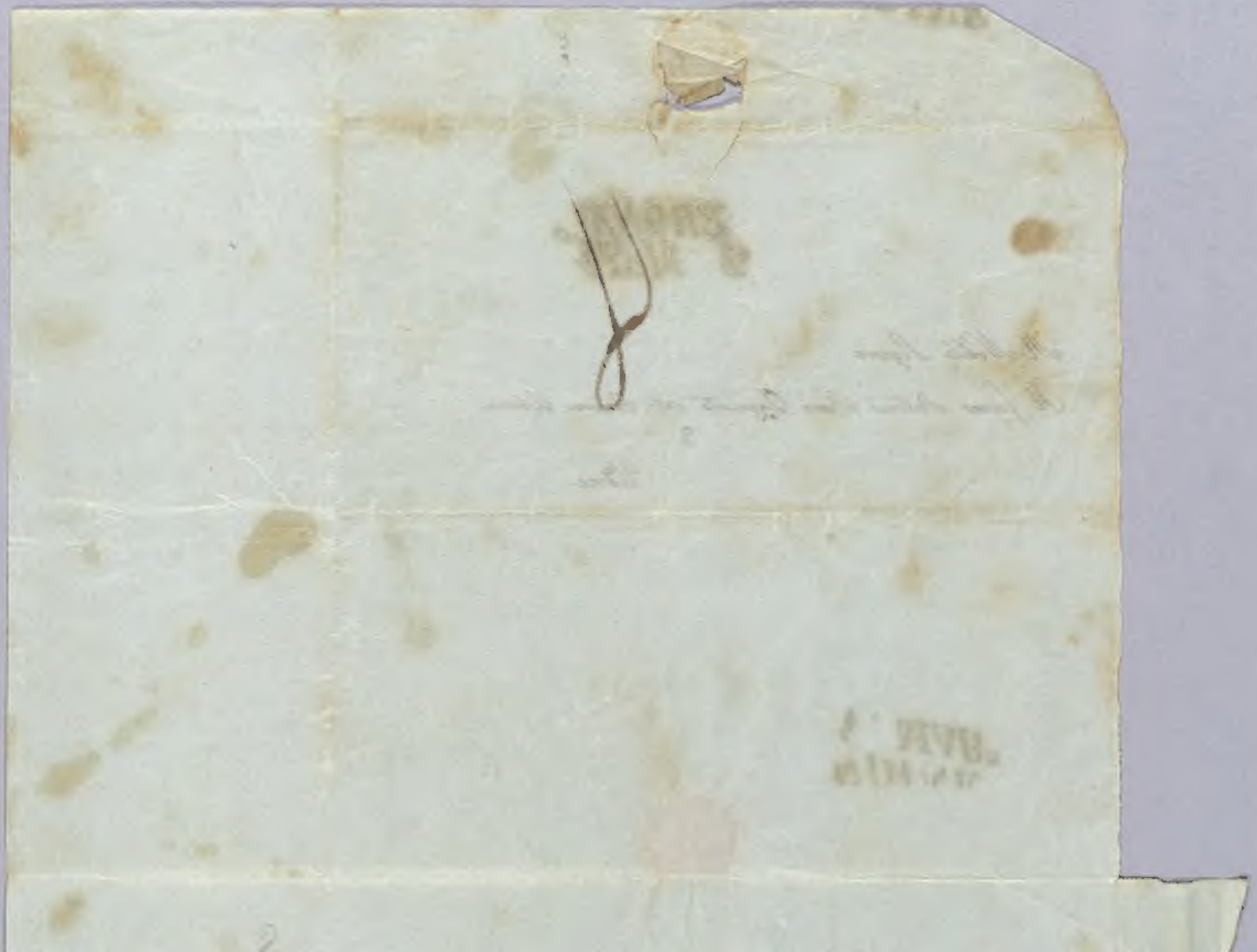

VERONA
2. MAR.

All Nobile Signore

Il Signor Antonio Nievo Aggiunto alla Regia Urbana

di

Udine.

mss 3957/7

UDINE
4. MAR.

Carissimo Sig: Padre

Siamo ormai molto inoltrati nell'anno scolastico, e perciò assai vicini agli esami semestrali che debbono eseguirsi agli undici di marzo. Io mi trovo in ottimo stato di mia salute, come spero di lui della mia Signora Madre, e de' miei fratelli. L'altro giorno mi venne a trovare il mio signor Nonno Alessandro e mi impose di salutarlo: mi farà il piacere di salutare la mia Sig: Madre ed i miei fratelli: in Lire baciandogli umilmente la
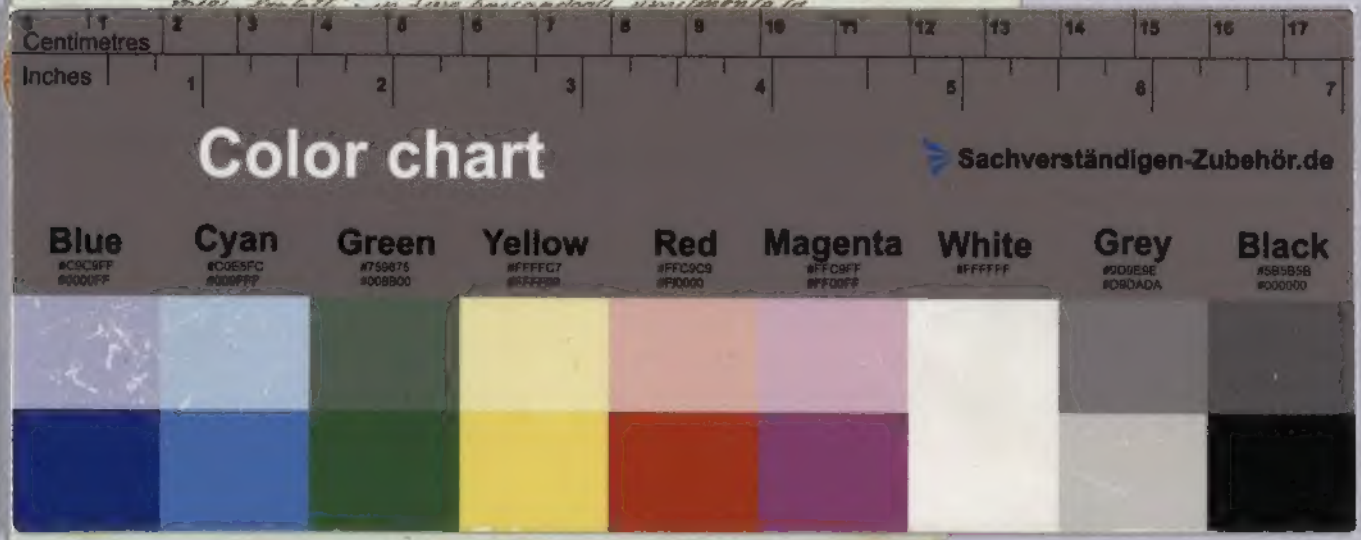
Centimetres
Inches
Color chart
Sachverständigen-Zubehör.de
Blue #C9C9FF #0000FF
Cyan #C0E5FC #000FFF
Green #759875 #008B00
Yellow #FFFFC7 #FFFF00
Red #FFC9C9 #FI0000
Magenta #FFC9FF #FF00FF
White #FFFFFF
Grey #9D9E9E #D9DADA
Black #5B5B5B #000000